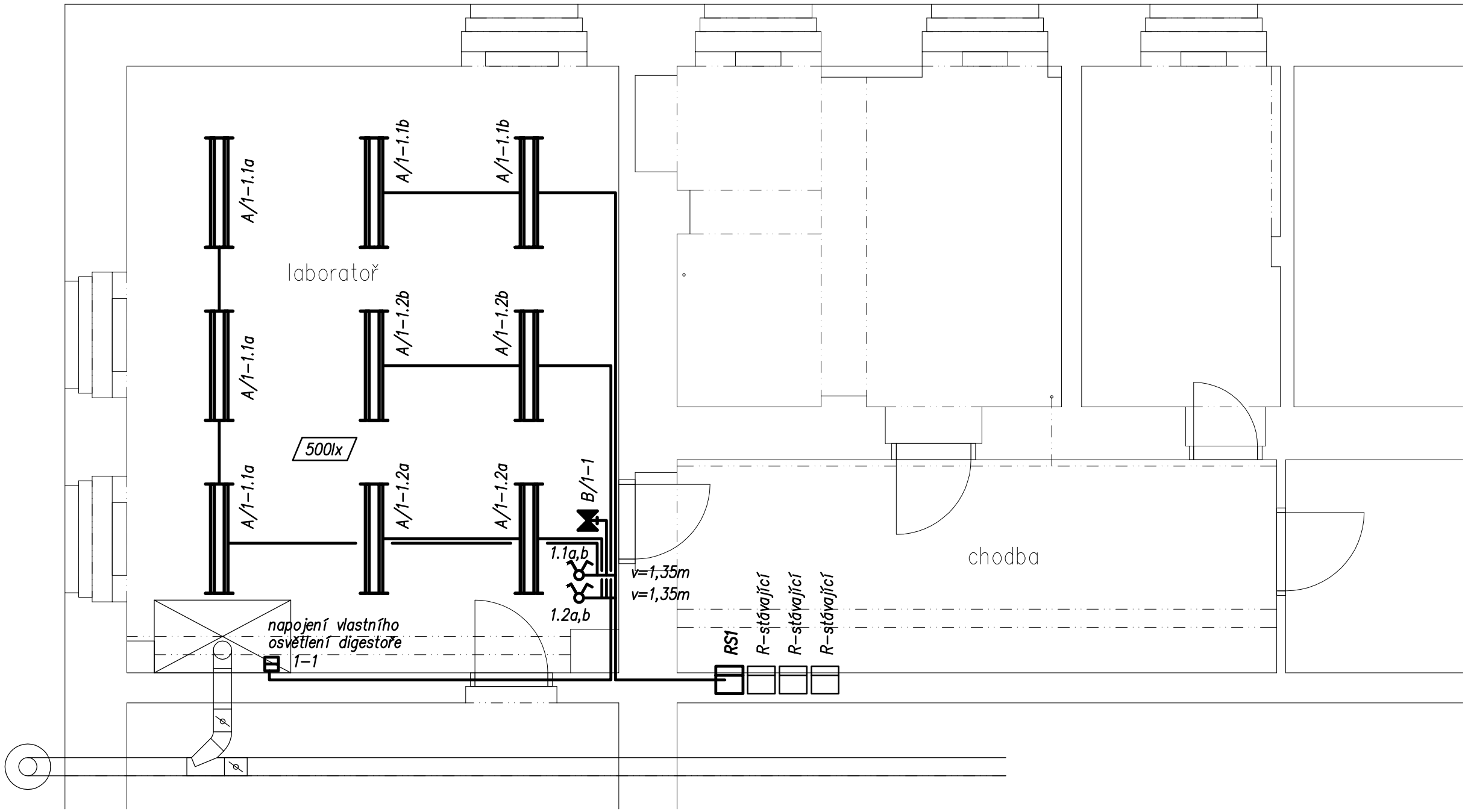

POZNÁMKY:

Soustava napětí: 3+PEN AC 50 Hz, 230/400V AC – TN-C – přívod
3+N+PE AC 50 Hz, 230/400V AC – TN-C-S

Ochrana proti nebezpečnému dotyku samočinným odpojením od zdroje dle ČSN 33 2000-4-41, zvýšená proudovými chrániči, doplněná hlavním a místním ochranným pospojováním a ochranným uzemněním

Barevné značení vodičů dle ČSN 33 0165

V real. části objektu bude provedeno hlavní a místní pospojování a ochranné uzemnění drátem CY25, CY6, hlavní ekvipotenciální přípojnice EPP bude umístěna u rozvaděče RS1, napojena bude vodičem CY25

Přesné umístění svítidel, zásuvek, vývodů a ostatních zařízení bude provedeno dle požadavků a upřesnění investora, dle požadavků technologie skutečně použitých zařízení, v koordinaci s umístěním ostatních zařízení TZB a v koordinaci s umístěním interiérových a technologických předmětů, celků, solitérů

Legenda viz technická zpráva, přístroje v násobných rámečkách

ELEKTROINSTALACE

Zodp. projektant	Vypracoval	Vedouci projektant	MARTIN PELC Dobiášova 882/20 46006 Liberec 6 IČO: 622 153 45 tel.: 602439287	
M. Pelc	M. Pelc	M. Vavruška		
Technická univerzita v Libereci Investor: Studentská 1402/2, 46117 Liberec 1				
TECHNICKÁ UNIVERZITA V LIBERCI STAVEBNÍ OPRAVY A ÚPRAVY PROSTORU LABORATOŘÍ PRO KATEDRU CHEMIE BUDOVA "C" – SUTERÉN			Datum	04/2012
			Stupeň	DPS
			Zak.č.	162012
Výkres 1.P.P. – PŮDORYSNÉ SCHÉMA SVĚTELNÝCH ROZVODŮ			Měřítko 1 : 50	Č.výkresu E-01